

**Skrócona instrukcja obsługi dla oprogramowania serii BiurosterGT****„TelefonistaGT – Kto dzwoni na podstawie danych z SubiektGT”.**1. Wymagania:

- Dostęp do bazy danych oprogramowania SubiektGT
- NET Framework 3.5 sp1 - można go pobrać ze stron [Microsoft](#).

2. Instalacja:

Należy uruchomić zamieszczony wewnątrz program instalacyjny.

3. Licencja Dem/Uruchomienie

W podstawowej wersji program udostępniony jest w postaci Demo. Program w wersji demo współpracuje z podmiotem testowym systemu SubiektGT (nip 11-111-11-11). Utworzenie podmiotu testowego jest łatwe a jego użytkowanie niesie ze sobą same zalety:

- Można do woli modyfikować dane nie naruszając przy tym prawidłowej integralności w produkcyjnej bazie danych SubiektGT. W produkcyjnej bazie danych systemu SubiektGT nie następują żadne zmiany wynikające z zabawy (przypadkowe dokumenty, zmienione dane adresowe itd..)
- Umożliwia przetestowanie integracji oprogramowania w warunkach w których uszkodzenie bazy danych podmiotu testowego nie doprowadziłoby do utraty ważnych danych.

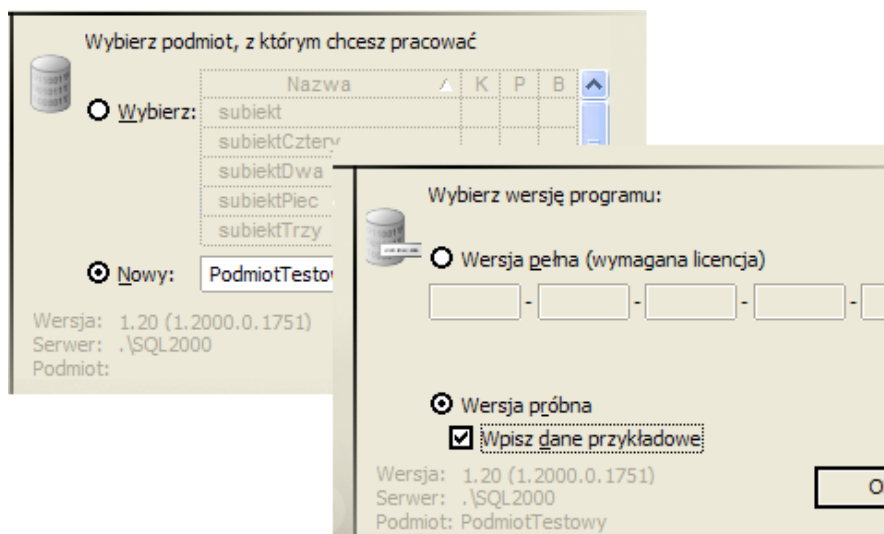

*Ilustracja 1: Zakładanie podmiotu testowego podczas uruchomienia programu Subiekt GT*

Wyboru podmiotu testowego można dokonać podczas pierwszego uruchomienia programu i jego pierwszej konfiguracji. W przypadku wyboru innego podmiotu niż testowy można spodziewać się iż pojawi się okno mówiące o braku licencji dla wybranego podmiotu. Licencja taka wystawiana jest oczywiście po zakupie oprogramowania. Istnieje jednak możliwość wygenerowania takiego pliku licencji w formie dema czasowego dla użytkowników którzy zechcą ocenić przydatność oprogramowania przy współpracy z danymi pochodzącymi z ich rzeczywistej (nie zabawkowej) bazy danych.

UWAGA: W systemach Windows7/WindowsVista należy uruchamiać oprogramowanie w trybie Administratora

Uruchamiamy Program TelefonistaGT (Start->programy->BiurosterGT->TelefonistaGT). W przypadku problemów może pojawić się okno konfiguracji w którym należy się upewnić że wszystko jest ok i po zapisaniu ustawień ponownie uruchomić program.

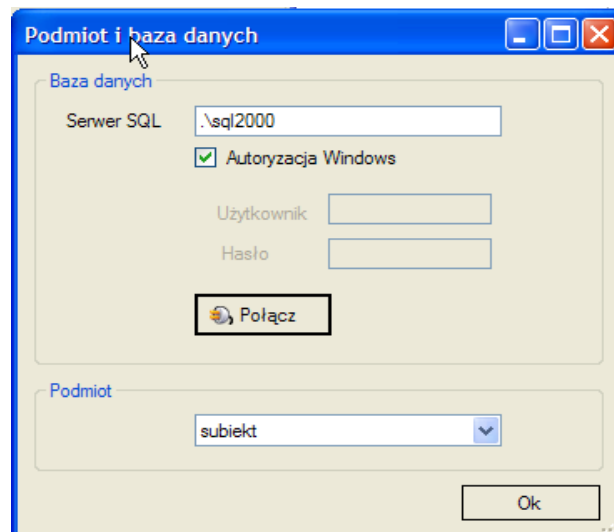

*Ilustracja 2: Okno ustawień połączenia do bazy danych*



*Ilustracja 3: Okno logowania na podstawie danych z Subiekt GT*

#### 4. Omówienie zasady działania:

Podstawowa zasada działania sprowadza się nasłuchiwanie identyfikatorów rozmówcy dostarczanych z systemów centrali telefonicznych. Program rozpoznaje numer dzwoniącego i na jego podstawie wyświetla dane teled adresowe z bazy danych programu SubiektGT.

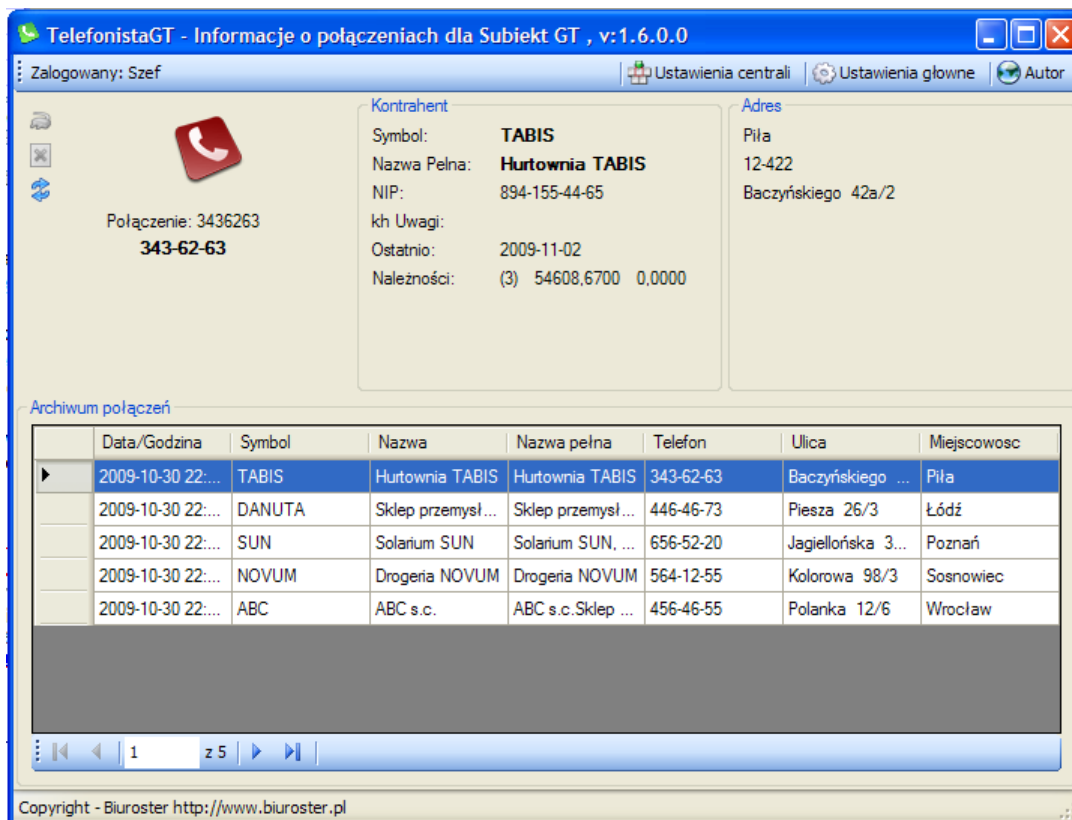

Ilustracja 4: Program w akcji