

Skrócona instrukcja obsługi dla oprogramowania serii BiurosterGT

„BiurosterGT – Sello DHL – Synchronizacja paczek Sello z DHL ECas”.

1. Wymagania:

- **Sello** oraz dostęp do bazy danych **Sello** w trybie administracyjnym
- NET Framework 3.5 sp1 - można go pobrać ze stron [Microsoft](http://www.microsoft.com).

2. Licencja Demo/Uruchomienie

W podstawowej wersji program udostępniony jest w postaci Demo. Program w wersji demo współpracuje z podmiotem testowym systemu Sello (nip 11-111-11-11).

Utworzenie podmiotu testowego jest łatwe a jego użytkowanie niesie ze sobą same zalety:

- Można do woli modyfikować dane nie naruszając przy tym prawidłowej integralności w produkcyjnej bazie danych Sello. W produkcyjnej bazie danych systemu Sello nie następują żadne zmiany wynikające z zabawy (przypadkowe dokumenty, zmienione dane adresowe itd..)
- Umożliwia przetestowanie integracji oprogramowania w warunkach w których uszkodzenie bazy danych podmiotu testowego nie doprowadziłoby do utraty ważnych danych.

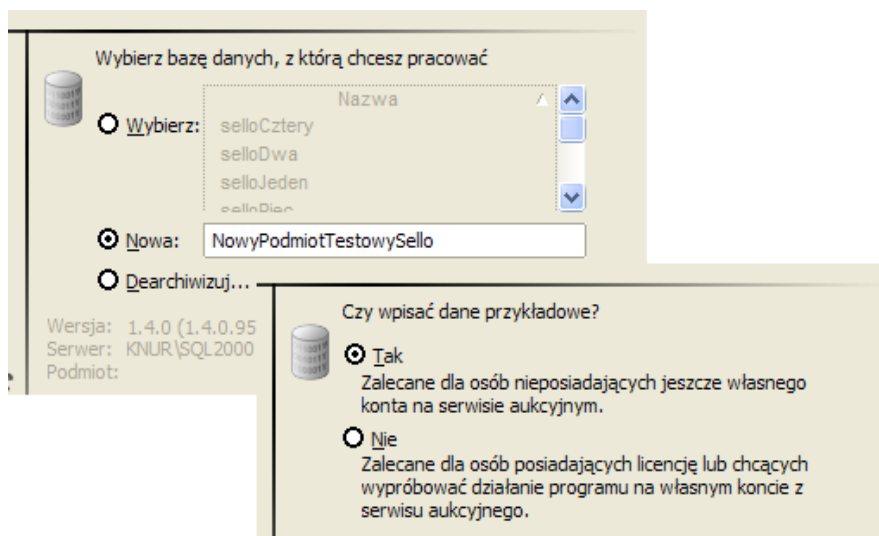

Ilustracja 1: Zakładanie podmiotu testowego podczas uruchomienia programu Sello

Wyboru podmiotu testowego można dokonać podczas pierwszego uruchomienia programu i jego pierwszej konfiguracji. W przypadku wyboru innego podmiotu niż testowy można spodziewać się iż pojawi się okno mówiące o braku licencji dla wybranego podmiotu. Licencja taka wystawiana jest oczywiście po zakupie oprogramowania. Istnieje jednak możliwość wygenerowania takiego pliku licencji w formie dema czasowego dla użytkowników którzy zechcą ocenić przydatność oprogramowania przy współpracy z danymi pochodzącymi z ich rzeczywistej (nie zabawkowej) bazy danych.

UWAGA: W systemach Windows7/WindowsVista należy uruchamiać oprogramowanie w trybie Administratora

Uruchamiamy Program **Sello DHL** (Start->programy->BiurosterGT->Sello DHL). W przypadku problemów może pojawić się okno konfiguracji w którym należy się upewnić że wszystko jest ok i po zapisaniu ustawień ponownie uruchomić program.

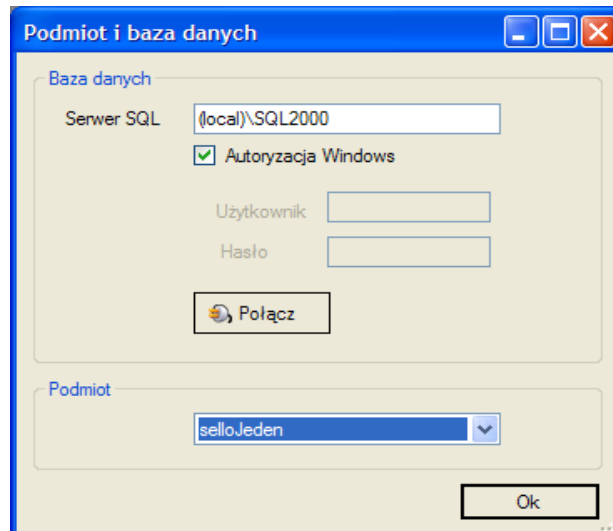

Ilustracja 2: Okno ustawień połączenia do bazy danych

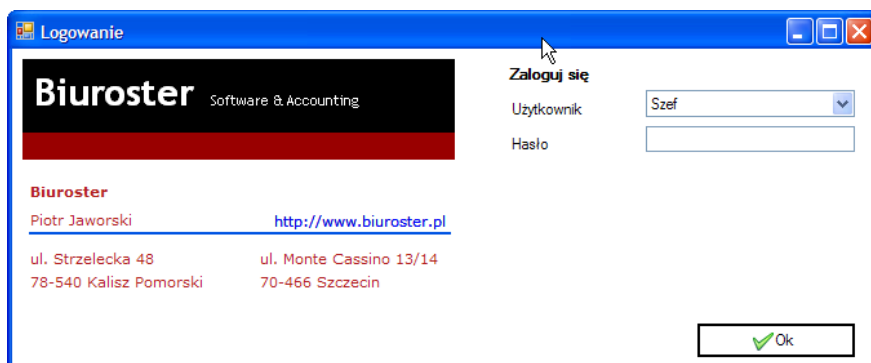

Ilustracja 3: Okno logowania na podstawie danych z Sello

3. Instalacja i Uruchomienie:

Uruchamiamy Program Sello DHL (Start->programy->BiurosterGT->**Sello DHL** – Synchronizacja paczek **Sello** z **DHL ECas**). W przypadku problemów może pojawić się okno konfiguracji w którym należy się upewnić że wszystko jest ok i po zapisaniu ustawień ponownie uruchomić program.

Na tym etapie program SelloDHL podpiną się do bazy danych **Sello** i w w niej tworzy swoje struktury powiązane z synchronizacją paczek z **DHL**.

Po uruchomieniu programu należy dokonać wstępnej konfiguracji programu w dostępnym menu ustawień (przycisk „Ustawienia” w niebieskim pasku menu programu)

4. Omówienie zasady działania:

Podstawowa zasada działania sprowadza się do pobrania listy paczek z bazy danych Sello i ich wyeksportowania do programu **DHL ECas**.

Pierwszym krokiem do wysyłki za pomocą **DHLECas** jest utworzenie paczki o takich atrybutach „Dostawcy” w zakładce „Paczki – DoWysłania”. Istotne jest aby paczka nie

była oznaczona jako wysłana. Tylko paczki nie wysłane mogą być wyeksportowane do oprogramowania DHL ECas.

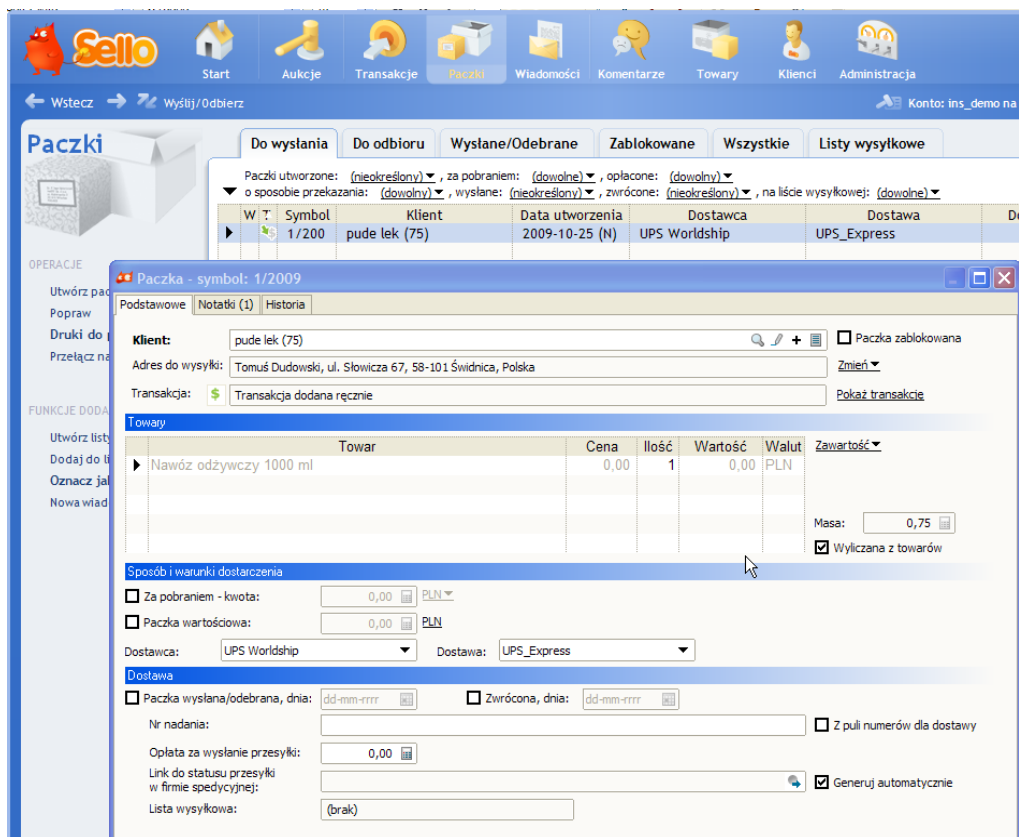

Ilustracja 4: Krok1 Utworzenie Paczki w zakładce „Paczki-> Do wysłania” w programie Sello

Drugim krokiem jest wyświetlenie i wybór takiej paczki na liście programu „BiurosterGT – Sello DHL Export” oraz jej eksport do programu DHL ECas (paczka powinna zniknąć).

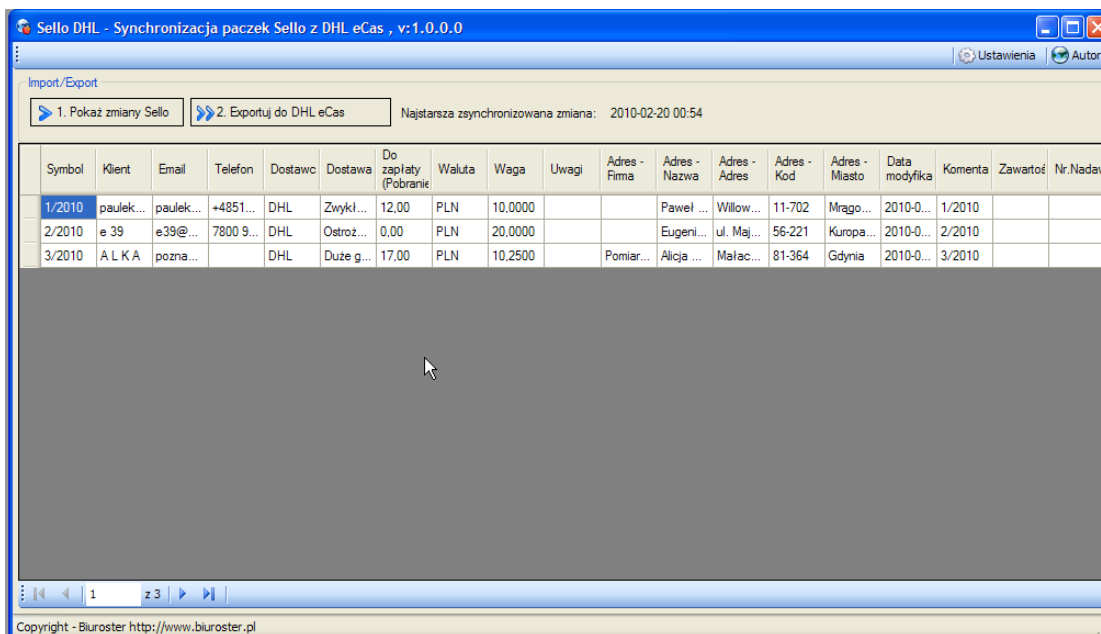

Ilustracja 5: Krok 2 - Załadowanie paczki w programie Sello DHL oraz jej eksport do programu DHL ECas